



# Switching Deadline

22 ม.ค. 67

การไฟฟ้าส่วนภูมิภาค  
PROVINCIAL ELECTRICITY AUTHORITY

เลขที่ ก.๓.สข.(กป.) ๒๖๓ / ๒๕๖๗  
ชื่อผู้รับ นายพัทธนันท์ พิชิตสุวรรณชด  
ชื่อผู้ส่ง นายพูนพงศ์ ภาทหลง

วันที่ ๑๘ มกราคม ๒๕๖๗  
ตำแหน่ง อก.ปบ.(ก.๓)  
ตำแหน่ง ผจก.กฟส.อ.สข.

ด้วยการไฟฟ้า กฟส.อ.สข. ขอตัดไฟเพื่อปฏิบัติงาน ปรับปรุงเปลี่ยนสายแรงสูงระบบจำหน่าย พีดเดอร์ ๓  
สถานีไฟฟ้า เดิมบววา ตามแผนผังสังเขปแนบ จำนวน ๑ แผ่น ดังนี้

ที่	พีดเดอร์	วัน/เดือน/ปี	ตั้งแต่เวลา	ถึงเวลา	ลักษณะงานที่ปฏิบัติ/ บริเวณ	จาก	ถึง	ผู้ควบคุมงาน
๑.	DBA๐๓	๒๕ ม.ค. ๒๕๖๗	๐๘.๐๐ น.	๑๗.๐๐ น.	ตัดไฟปัดเสาะ-พาดสายใหม่ บริเวณดิสชั่วคราวก่อนวัด หนองหินถึงดิสชั่วคราวหนอง หัววัง	Dis ชั่วคราว ก่อนวัดหนอง หิน	Dis ชั่วคราว หนองหัววัง	นายณัฐพงษ์ เข็มเพชร ๐๘๕-๕๕๘๓๐๔๖

พื้นที่ที่มีผู้ใช้ไฟได้รับผลกระทบ(ไฟดับ) หม้อแปลง ๑๑ เครื่อง ๓๓๐ เควี.เอ. ผู้ใช้ไฟประมาณ ๒๕๐ ราย

ผู้ประสานงานการดับไฟ ชื่อ นายเทอดไทย จันทร์เพ็ญ ตำแหน่ง ผ.ก.ป. โทร ๐๘๖-๗๖๖๑๑๑๒

พื้นที่ ที่ขอตัดไฟปฏิบัติงานมีสายเคเบิลใยแก้วนำแสงของ กฟภ. (หากมีโอกาสชำรุด ผศ.กรส.(ก.๓) จะไปตรวจสอบก่อนปฏิบัติงาน)

- มีสายเคเบิลใยแก้วนำแสง ๑.๑  มีโอกาสชำรุด ๑.๒  ไม่มีโอกาสชำรุด
- ไม่มีสายเคเบิลใยแก้วนำแสง

*พูนพงศ์*

(นายพูนพงศ์ ภาทหลง)  
ตำแหน่ง ผจก.กฟส.อ.สข.

สำหรับแผนกควบคุมการจ่ายไฟ (ผคฟ.) กฟภ.๓  
เรียน อก.ปบ.(ก.๓)

ผคฟ. พิจารณาแล้วเห็นควร

อนุมัติให้ดับไฟตามคำขอชื่อ พีดเดอร์ DBA3 จาก ดิสก่อนวัด ถึง ดิส หนองหัววัง  
ในวันที่ 25 ม.ค. 67 ตั้งแต่เวลา ๐๘.๐๐ น. ถึง ๑๗.๐๐ น. ตามใบสั่งทำสวิตซ์ชิงเลขที่ 113/2567

อนุมัติให้ดับไฟตามคำขอชื่อ พีดเดอร์ จาก ถึง  
ในวันที่ ตั้งแต่เวลา น. ถึง น. ตามใบสั่งทำสวิตซ์ชิงเลขที่

พนักงานศูนย์ฯ นาย ณัฐพงษ์ เข็มเพชร ประสานงานการขอตัดไฟกับ อ.เทอดไทย จันทร์เพ็ญ

*ณัฐพงษ์*  
(นายณัฐพงษ์ เข็มเพชร)  
๑๘.๖.๒๕๖๗ ผ.ค.ฟ.

สำหรับผู้อนุมัติ

ที่ ก.๓ กปบ.(คฟ.)  
เรียน ผจก. กฟส.อ.สข. กฟส.๑๑.  
อก.บข.(ก.๓), อก.วว.(ก.๓)  
อนุมัติ และแจ้ง จป. เพื่อตรวจสอบความปลอดภัย

ขั้นตอนการสวิตซ์ชิง ๒ แผ่น  
แผนผังแนบ ๑ แผ่น  
ผจก. (สถานี -)  
เพื่อทราบ และจัดพนักงานเข้าปฏิบัติงานร่วมกับศูนย์ฯ นครปฐม  
ตั้งแต่วันที่ - น. เป็นต้นไป จนกว่างานจะแล้วเสร็จ

*เกษมสันต์*

(นายเกษมสันต์ แก่นจันทร์)  
รก.ปบ.(ก๓) ปฏิบัติงานแทน อก.ปบ.(ก๓)

## ใบสั่งทำสวิตชิง

1. สถานที่ทำงาน	วัดหนองหิน - หนองหัวรัง					
2. กำหนดวันที่ทำงาน	25 ม.ค. 67	เวลา	08.00 น.	ถึง	17.00	น.
3. ผู้ขอทำงาน	กฟส.สข.	งานที่ทำ	ปรับปรุงระบบจำหน่าย		ตามใบขอปฏิบัติงาน	113/2567
4. เตรียมการสวิตชิงโดย	นายณัฐกาญจน์ รมโพธิ์ทอง			วันที่	19 มกราคม 2567	
5. ตรวจสอบสวิตชิงโดย				วันที่	19 มกราคม 2567	
6. อนุมัติสวิตชิงโดย				วันที่	19 มกราคม 2567	
7. สั่งทำสวิตชิงโดย	<ol style="list-style-type: none"> <li>1. นายนครินทร์,นางสาวพิชชา,นายณัฐกาญจน์,นายสุธี,นายสามารถ (กะ1 00.00 น. - 08.00 น.)</li> <li>2. นายศุภสวัสดิ์,นายอนุสรณ์,นายธนิศ,นายวรรณพงษ์,นายมนเฑียร (กะ2 08.00 น. - 16.00 น.)</li> <li>3. นายพีรภัทร,นางสาวสุภัชชา,นายขุนทอง,นายศักดิ์สิทธิ์,นายพนิต (กะ3 16.00 น. - 24.00 น.)</li> </ol>					

ที่	รหัสอุปกรณ์	สภาพอุปกรณ์ ปกติก่อน ดำเนินการ	ดำเนินการ	เวลา	ผู้ดำเนินการ	ผู้สั่งการ	หมายเหตุ
1	<b>ตรวจสอบอุปกรณ์ป้องกันและอุปกรณ์ตัดตอนก่อนทำสวิตชิง</b>						
2	DOA-TP1	"OLTC" Auto	"OLTC" Manual		DOA		-
3	DOA-TP2	"OLTC" Auto	"OLTC" Manual		DOA		-
4	DBA03R-02	Normal	Nonreclosing, ALT		สามชุก		R บ้านสระด่าน
5	DOA06R-01	Normal	Nonreclosing, ALT		ดจ.		R โคกหม้อ
6	<b>ย้ายโหลด DOA03 บางส่วนไปจ่ายจาก DOA06</b>						
7	DOABVB-01	ปลด	ล๊ับ		DOA		- ขนานบัส
8	DBA03S-16	ปลด	ล๊ับ		สามชุก		DIS บ้านสระด่าน
9	DIS ชค. DOA03	ล๊ับ	ปลด(ใช้โหลดบัสเตอร์)		สามชุก		DIS ก่อนวัดหนองหิน
10	DOABVB-01	ล๊ับ	ปลด		DOA		- ขนานบัส
11	<b>เมื่อพร้อมดับไฟทำงาน</b>						
12	DIS ชค. โล้น DOA03	ล๊ับ	ปลด(ใช้โหลดบัสเตอร์)		สามชุก		DIS หนองหัวรัง
13	<b>แจ้งพื้นที่ไฟดับให้พนักงานรับทราบ</b>						
14	<b>แจ้งพนักงานเทสไฟ ช็อตกราวด์ จุด G1</b>						
15	<b>แจ้งพนักงานเทสไฟ ช็อตกราวด์ จุด G2</b>						
16	<b>เมื่อไฟฟ้าพนักงาน ทำการเทสไฟ และช็อตกราวด์ ตรวจสอบไฟดับเรียบร้อยทุกจุด พร้อมให้ลงใน WE SAFE ให้เรียบร้อย</b>						
17	<b>แจ้งชุดปฏิบัติงานทำงานได้</b>						
18	DOA-TP1	"OLTC" Manual	"OLTC" Auto		DOA		-
19	DOA-TP2	"OLTC" Manual	"OLTC" Auto		DOA		-
20	DBA03R-02	Nonreclosing, ALT	Normal		สามชุก		R บ้านสระด่าน
21	DOA06R-01	Nonreclosing, ALT	Normal		ดจ.		R โคกหม้อ
<b>สิ้นสุด Switching ช่วงเช้า</b>							
22	<b>เมื่อชุดปฏิบัติงาน ทำงานแล้วเสร็จพร้อมจ่ายไฟ</b>						
23	DOA-TP1	"OLTC" Auto	"OLTC" Manual		DOA		-
24	DOA-TP2	"OLTC" Auto	"OLTC" Manual		DOA		-
25	DBA03R-02	Normal	Nonreclosing, ALT		สามชุก		R บ้านสระด่าน
26	DOA06R-01	Normal	Nonreclosing, ALT		ดจ.		R โคกหม้อ

ที่	รหัสอุปกรณ์	สภาพอุปกรณ์ ปกติก่อน ดำเนินการ	ดำเนินการ	เวลา	ผู้ดำเนินการ	ผู้สั่งการ	หมายเหตุ
27	แจ้งพนักงาน ปลดช็อตกราวด์ จุด G1						
28	แจ้งพนักงาน ปลดช็อตกราวด์ จุด G2						
29	เมื่อพร้อมจ่ายไฟ						
30	DIS ชค. โลน DOA03	ปลด	สับ		สามชุก		DIS หนองหัวรัง
31	ย้ายโหลด DOA03 บางส่วนไปจ่ายจาก DOA06						
32	DOABVB-01	ปลด	สับ		DOA		- ขนานบัส
33	DIS ชค. DOA03	ปลด	สับ		สามชุก		DIS ก่อนวัดหนองหิน
34	DBA03S-16	สับ	ปลด(ใช้โหลดบัสเตอร์)		สามชุก		DIS บ้านสระด่าน
35	DOABVB-01	สับ	ปลด		DOA		- ขนานบัส
36	DOA-TP1	"OLTC" Manual	"OLTC" Auto		DOA		-
37	DOA-TP2	"OLTC" Manual	"OLTC" Auto		DOA		
38	DBA03R-02	Nonreclosing, ALT	Normal		สามชุก		R บ้านสระด่าน
39	DOA06R-01	Nonreclosing, ALT	Normal		ดจ.		R โคกหม้อ
สิ้นสุด Switching ทั้งหมด							



ปฏิบัติงานเปลี่ยนสายแรงสูงระบบจำหน่าย วันที่ 25 มกราคม 2567

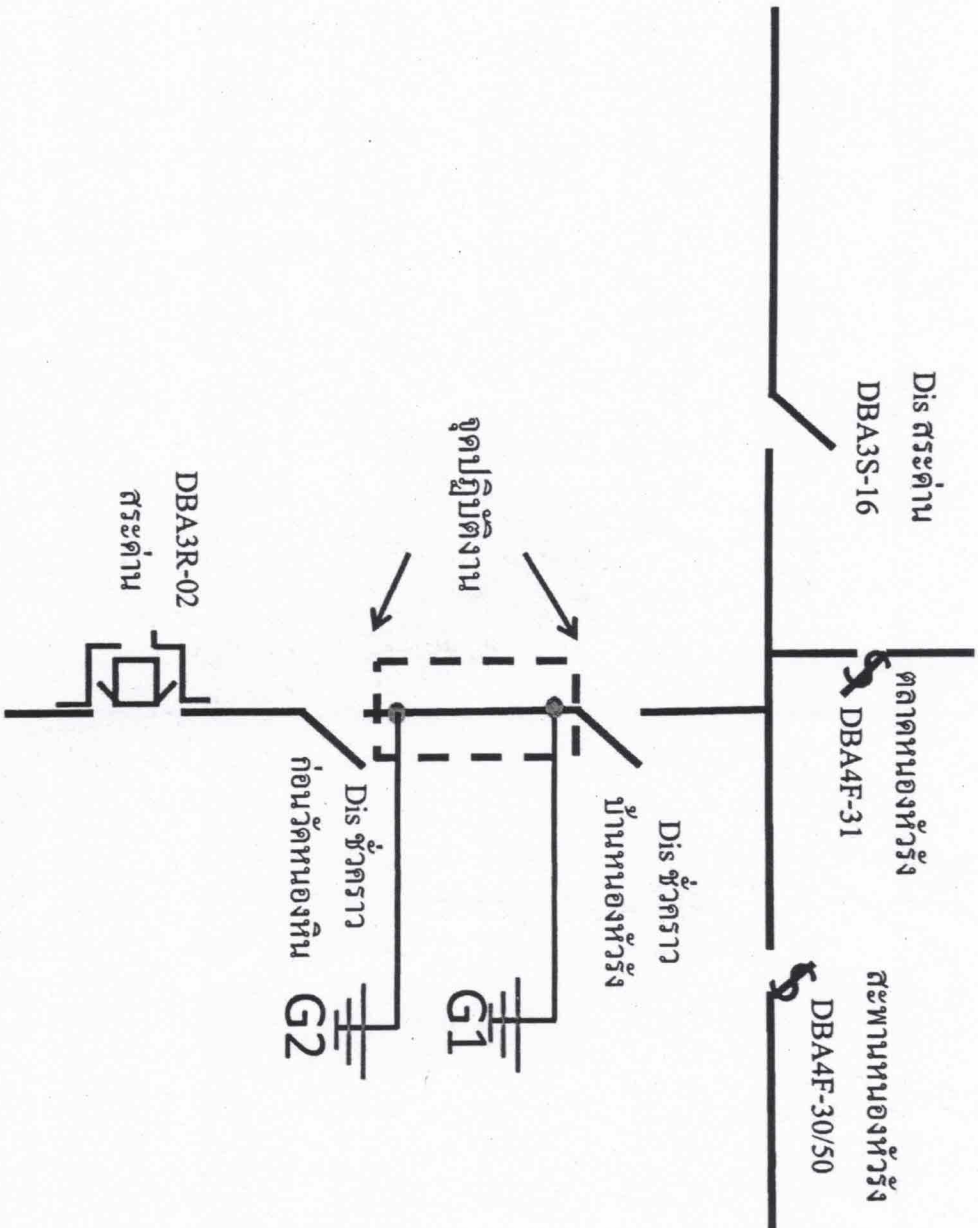

G1 ชื่อตกราวด์ นายปณิธาน เทพบุตร ความคุมงาน

G2 ชื่อตกราวด์ นายธนัช จันทร์เพ็ญ ความคุมงาน